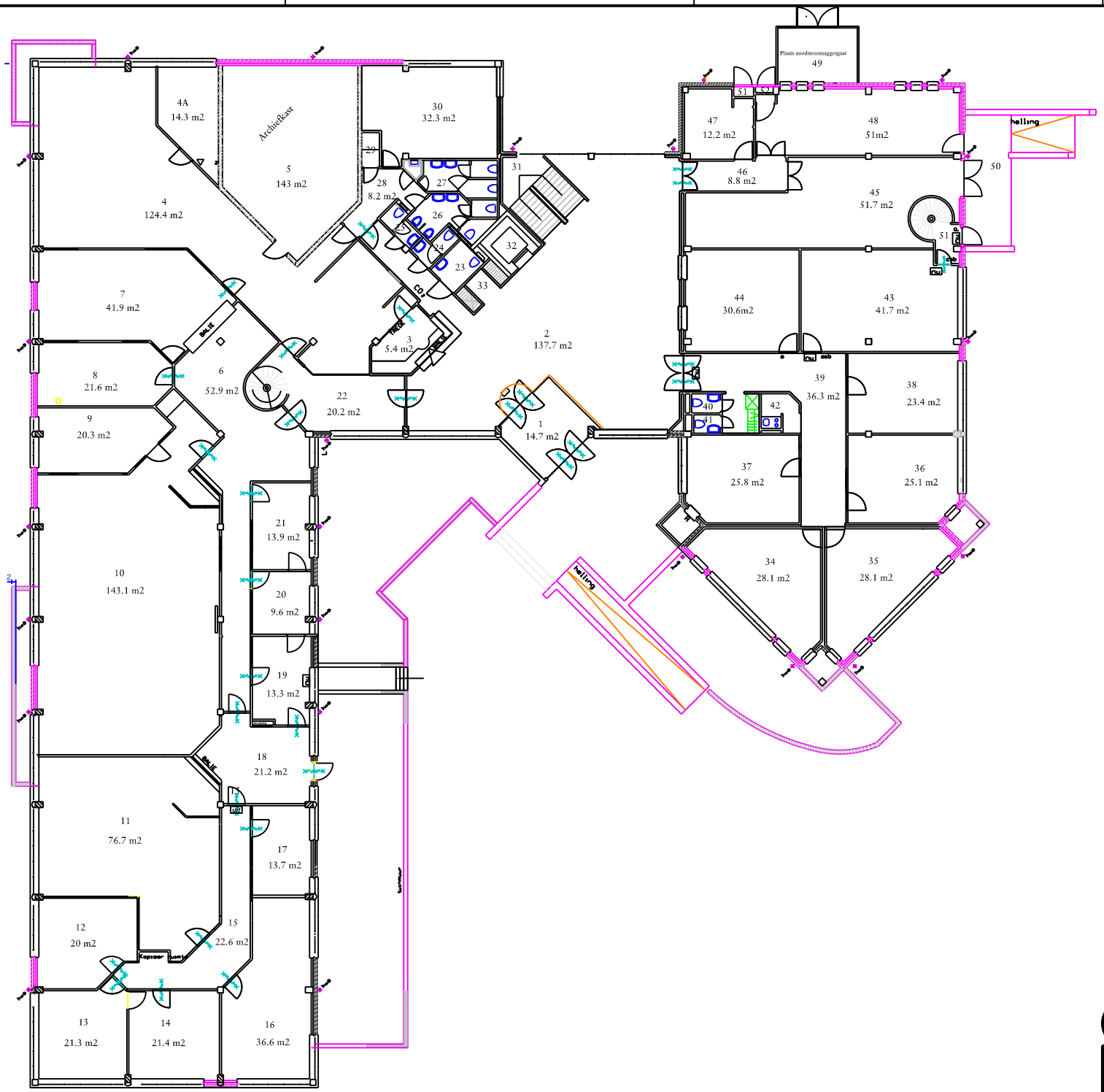

ruimtestaat.

0 plein
1 entree
2 hal
3 receptie
4 Financien
4A Kantoor
5 kluis
6 wachtruimte
7 Burgerzaken
8 Spreekkamer
9 Kantoor
10 sectie Grondgebied
11 Sector samenleving
12 Kantoor
13 Kantoor
14 Kantoor
15 Kantoor
16 kantoor
17 Kantoor
18 wachtruimte
19 spreekkamer
20 spreekkamer
21 Kantoor
22 gang
23 inv toilet
24 toilet bezoekers d
25 toilet bezoekers h
26 tolletruimte pers. h
27 tolletruimte pers. d
28 gang
29 douche
30 Kantoor
31 trap
32 lift
33 Gadarobe Bezoekers
34 kamer burgemeester
35 kamer gemeente secretaris
36 kamer wethouder
37 kamer wethouder
38 Kantoor
39 gang
40 toilet
41 toilet
42 pantry
43 BZW kamer
44 Kamer Wethouder
45 magazijn
46 gang
47 technische ruimte, electrische installatie
48 rijwielstalling opslag
49 noodstroom aggregaat
50 perron
51 nooduitgang
52 watermeter
53 gasmeter

renvooi.

baksteen
fimonsteen 100mm.
baksteen
beton

A kozijnmerk buitenkozijn
a kozijnmerk binnenkozijn

zelfsluitende deur 30min brandwerend
binnenpuien en deuren voorzien van spiegeldraadglas
p panieksluiting
brand slanghaspel lengte 20m dia.20mm afsluitbare straalpijp dla 6mm
CO_2 poeder blusser inhoud 5kg
nu nooduitgang
uit uitgang
hwa hemelwater afvoer vuurverzinkt staal 0100
kruipluik 700x800
vloertegels
natuursteen

Technische Dienst
Bezoekadres: Rombout Hogerbeetsstraat 11
1492 KA Middenbeemster
tel. (0299) 683355
fax. (0299) 683656

TD BZ

Beemster & Zeevang
Postadres: Postbus 39
1492 ZG Middenbeemster
www.tdbz.net
info@tdbz.net

Schaal : 1 : 100
Datum : 14 - 09 - 2012
Gewijzigd : - -
Onderwerp:
Gemeentehuis Middenbeemster
Onderdeel:
Plattegrond begane grond incl. m2 VVO
Formaat : A1
Archiefnummer
Blad
Getekend : S. van der Molen
Tijdmaatkast.dgn

Begane grond 250112.dgn 14-9-2012 8:51:54